

Spruch für den Monat April

Christus ist das Ebenbild des unsichtbaren Gottes, der Erstgeborene vor aller Schöpfung.

Kolossener-Brief 1,15

„Bäume, die wir in den Himmel wachsen sehen, zeigen nur einen Teil ihrer Wirklichkeit. ... Aus unsichtbaren Wurzeln steigt der Baum in seiner sichtbaren Form dem Licht entgegen. ... „Die unsichtbaren Wurzeln ermöglichen den sichtbaren Stamm. ...

Jeder Mensch, der wachsen und groß werden, sich entfalten und bestehen, wirken und Frucht bringen will, braucht die verborgenen Wurzeln, das tiefe Wohnen in Gott, dem Ursprung des Lebens. ...

Jesu Wirken nach außen wuchs aus dem Empfangen ganz tief drinnen. Sein sichtbares Leben entsprang und entsprach dem unsichtbaren Einswerden mit der Kraft und Liebe seines Vaters. ... Wurzeln bedeuten für den Baum Lebensquelle und Lebenshalt zugleich. Der Glaube an Jesus, der verborgene Umgang mit Gott im Gebet, das Wohnen und Hineinwachsen in seine Worte und Gemeinde sind Lebensquelle und Haltgeber für uns. Aus diesen Wurzeln können wir leben, selbst noch im Tode.“

Axel Kühner



Von einer alten Linde umwachsender Grabstein auf dem Friedhof im englischen Ashower: Frau, die sich - an ein Kreuz gelehnt - festhält.

Sanierung verzögert sich

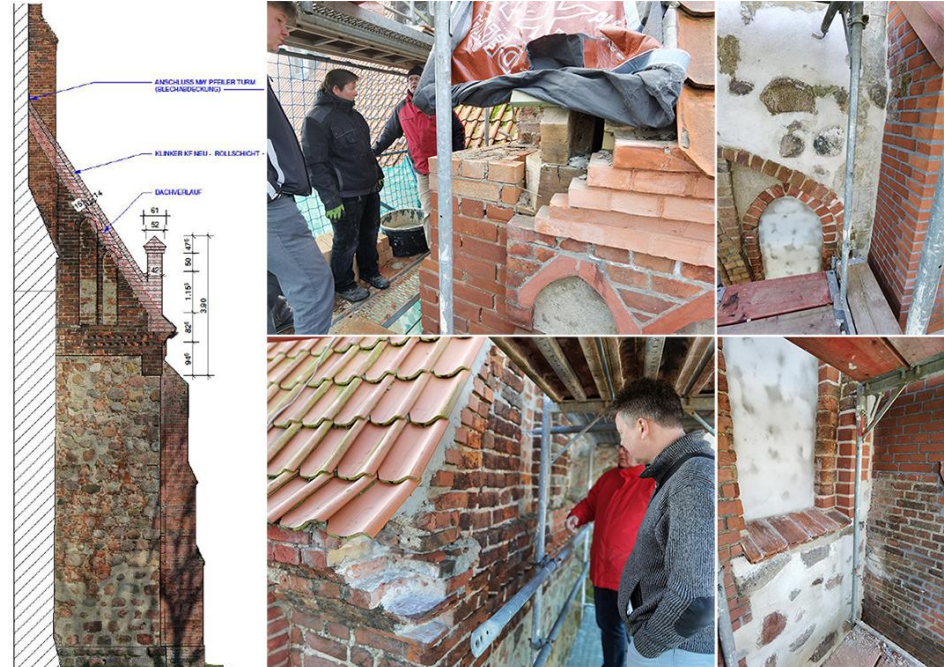

Die „Krönung der Giebelecken“, die Filialtürmchen, wie es links im Entwurf zu sehen ist, werden in diesem Bauabschnitt aus verschiedenen Gründen nicht wie geplant zur Ausführung kommen. Die nötigen, denkmalpflegerischen Abstimmungen haben zu Verzögerungen geführt, weil vorhanden Steine nicht den originalen Farbton entsprachen und neu produziert werden mussten.

Folge: ca. 12 Wochen Verzögerung.

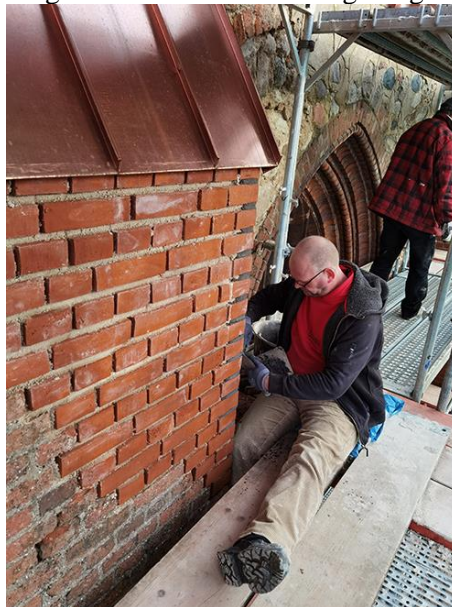

So konnten die Arbeiten an der Nordseite der Kirche nicht vorm Winter abgeschlossen werden. Auch der lange Winter in diesem Jahr verzögerte die Ausführung der Arbeiten. Dieses verteuerte die Rüstungs-Vorhaltekosten um 15.000 € - ohne Baufortschritt. Für

den Steinersatz an den Strebfeilern wurden fast zehnmal so viele Steine benötigt, wie geplant. Nun muss nochmal abgestimmt werden. Sollten in Folge dessen für die Filialtürmchen neue Steine geordert werden müssen, würden die Kosten noch einmal erheblich steigen. Weil jedoch der Kostenrahmen schon erheblich überschritten wurde, kann man Mauerkamm und Filialtürmchen nur später ausführen.



Zufriedenheitsgrund: Ausführung der Arbeiten.

Ev. Pfarramt, St. Nicolai,
Kirchstr. 11, 17506 Gützkow
Tel: 038353-251, Fax: 038353-66947
e-mail: guetzkow@pek.de
Home: <http://www.kirche-guetzkow.de/>
Büro-Öffnungszeiten: Mo.-Fr. 9⁰⁰-12⁰⁰ Uhr

Konfirmation 2021

Am diesjährigen Pfingstsonntag, den 23. Mai, um 14.00 Uhr, werden in der Gützkower St. Nicolai-Kirche die Konfirmandin und Konfirmanden eingegesnet, deren Konfirmation eigentlich zu Pfingsten letzten Jahres hätte stattfinden sollen:

Felix Abmuß

Triftstr.10
17506 Gützkow

Paul Berndt

Gebr.-Kressmann-Str. 60
17506 Gützkow

Sanne Berns

Neue Str. 4
17506 Bandelin

Lennart Bondeur

Neue Str. 1a
17506 Bandelin

Jonas Dreßler

Am Kleinbahndamm 11
17498 Behrenhoff

Justus Dreßler

Am Kleinbahndamm 11
17498 Behrenhoff

Moritz Dühmke

Meierei 9
17506 Gützkow

Johann Gadow

Peenestraße 19b
17506 Gützkow /Breechen

Joshua Hansen

Fliederweg 48
17489 Behrenhoff/Kammin

Fabian Krüger

Owstin. 1
17506 Gützkow

Die zulässige Besucherzahl ist auf 60 Personen begrenzt. Deshalb haben Familienangehörige der Konfirmandin und der Konfirmanden beim Gottesdienstbesuch Vorrang. Alle Anderen, die zu Pfingsten Gottesdienst feiern möchte, mögen bitte die Gottesdienste um 10.30 Uhr in Gützkow oder um 17.00 Uhr in Behrenhoff besuchen.

Falken & Eulen

Auch in diesem Jahr leben Falken und Eulen in und an der Kirche „zur Untermiete.“



Nachmittags halb vier in Gützkow: kleiner Maus-Imbiss unterm großen Turmuhr-Zeiger.

Ein gewohnter Nistplatz unter dem Filialtürmchen an der südöstlichen Ecke des Kirchenschiffs steht den Falken wegen der Bauarbeiten in diesem Jahr nicht zur Verfügung. Aber es gibt ja genügend Rüstlöcher zum Nisten.

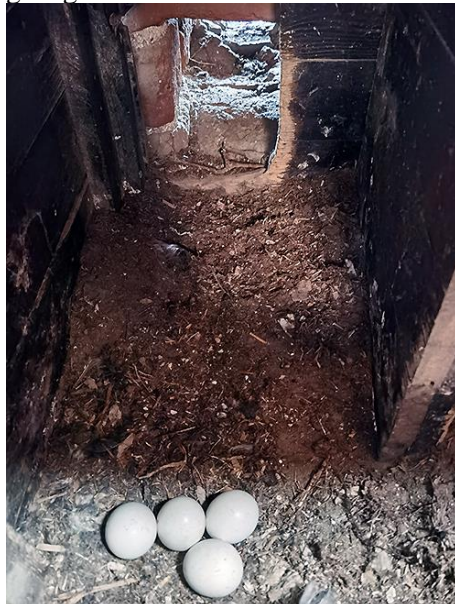

Auch der Eulenkasten überm Chorraumgewölbe ist wieder belegt. Waren im letzten Jahr drei junge Waldkauze im Kasten, liegen in diesem Jahr vier Eier im Nest und warten darauf, ausgebrütet zu werden.

Gemeindeguppen

Alle Treffen der Gemeindeguppen sind wegen der Corona-Krise voraussichtlich bis Pfingsten abgesagt. Auf Homepage unserer Kirchengemeinde, www.kirche-guetzkow.de informieren wir über den aktuellen Stand.

Mutter- / Kindgruppe

mittwochs 9³⁰ Uhr

"Nicoläuse" 1.-6.Klasse

- 1.Kl.-stufe: freitags 11³⁵-12⁵⁵Uhr
- 2.Kl.-stufe: donnerstags 13⁰⁰-14⁰⁰Uhr
- 3.Kl.-stufe: montags 13⁴⁵-15¹⁵Uhr
- 4.Kl.-stufe: mittwochs 13⁴⁵-15¹⁵Uhr
- 5.Kl.-stufe: dienstags 13⁴⁵-15¹⁵Uhr
- 6.Kl.-stufe: donnerstags 13⁴⁵-15¹⁵Uhr

SoKo 18-20

23.5., 14.00 Uhr: Konfirmation

SoKo 19-21

So., 18.4., 10³⁰-14³⁰
So., 16.05., 10³⁰Uhr

SoKo 20-22

So., 25.4., 19⁰⁰-8⁰⁰
So., 16.05., 10³⁰-14³⁰Uhr

Dienstagsfrauen I

Di., 13.04., Di., 11.05., 16⁰⁰Uhr

Dienstagsfrauen II

Di., 27.04., Di., 25.05., 16⁰⁰Uhr (?)

Dienstagsfrauen III

Di., 20.04., Di., 18.05., 18⁰⁰Uhr

Frauenkreis

Di., 20.04., Di., 18.05., 14⁰⁰Uhr

Feierabend-Männerrunde

Mi., 14.04., Mi., 12.05., 16³⁰Uhr

Behrenhoff

Kinderstunden

Sobald die Corona bedingten Einschränkungen es wieder zulassen mi., 16⁰⁰ Sport- und Gemeindehaus

Singkreis in Behrenhoff

I.d.R. 1. Freitag im Monat 19.00 Uhr

Gottesdienste am \ in	Gützkow		Kölzin	Behrenhoff		Predigttext
	Kirche	Nicolaiheim		Kirche	Pflegelandschaft	
So., 18.4., Misericordias Domini	10.30		-	-	-	Hesekiel34,1-2(3-9)10-16.31
So., 25.4., Jubilate	10.30	-	14.00	17.00	-	Apostelgeschichte 17,22-34
Mo., 26.04.,	-	-	-	-	10.00	
So., 02.5., Kantate	10.30	-	-	-	-	Lukas-Evangelium 19,37-40
So., 09.5., Rogate	10.30	-	-	-	-	Jesus Sirach 35,16-22a
Do., 13.5., Christi Himmelfahrt	10.30 ⁽¹⁾	-	-	-	-	Epheserbrief (15-20a)20b-23
Fr., 14.5.,	-	10.00	-	-	-	
So., 16.5., Exaudi	10.30	-	-	-	-	Johannes-Evangelium7,37-39
So., 23.5., Pfingstsonntag	10.30	-	-	17.00	-	1.Buch Mose (Genesis) 11,1-9
	14.00 ⁽²⁾					

⁽¹⁾ Plattdeutscher Gottesdienst ⁽²⁾ Konfirmationsgottesdienst